E-Mail: info@grimberg-shop.com
Web: www.dwz-shop.de

Kehlblech | 490 x 490 x 2000 mm | Stahl 0,75 mm | 25 µm Polyester | 8004 - Kupferbraun

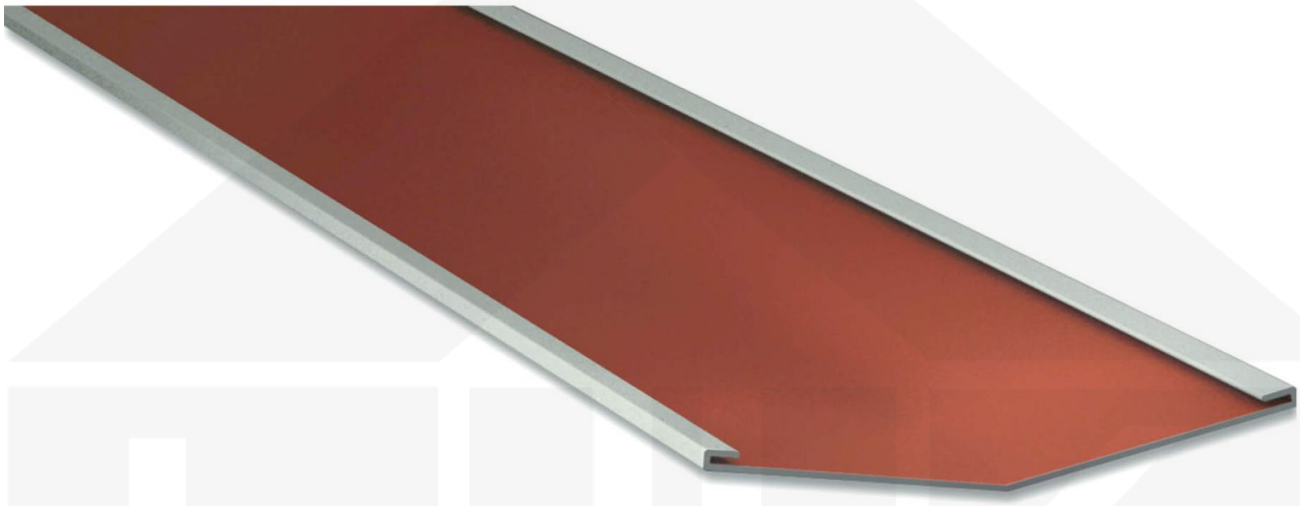

Art. Nr.: 507584VL

Hier geht's zum Artikel:
Scannen Sie einfach diesen Barcode mit Ihrem Handy und Sie gelangen direkt zum Produkt mit weiteren Informationen, Bilder, Videos usw.

E-Mail: info@grimberg-shop.com
Web: www.dwz-shop.de

Beschreibung

Kehlblech

Einsatzbereich

Das Kehlblech wird bei einem Dach am Kehlbereich (dort, wo zwei verschieden-winklige Dächer aufeinandertreffen) benutzt und ragt mit beiden Seiten unter das Profilblech. Dieses sorgt zum einen für einen optisch schönen Abschluss und zum anderen dafür, dass das Regenwasser gezielt hieran abtropft. Diese Kehlbleche haben eine Standardlänge von 2,00 m.

Beschichtung

Polyester bietet unter normalen Bedingungen einen guten Korrosionschutz und schützt vor Witterungseinflüssen. Oberfläche glatt und leicht glänzend.

Hier geht's zum Artikel:
Scannen Sie einfach diesen Barcode mit Ihrem Handy und Sie gelangen direkt zum Produkt mit weiteren Informationen, Bilder, Videos usw.

E-Mail: info@grimberg-shop.com
Web: www.dwz-shop.de

Technische Details	
Zustand	Neu
Länge	2000 mm
Nutzlänge	1900 mm
Länge A	490 mm
Länge B	490 mm
Winkel	150°
Material	Stahl
Verzinkung	275 g/m²
Stärke	0,75 mm
Beschichtung	25 µm Polyester
Struktur	Glatt, leicht glänzend
Farbe	Kupferbraun (RAL 8004)
Rückseite	Lichtgrau (RAL 7035)
Einsatzbereich	Kontrollierte Wasserableitung
Montagebedarf	ca. 6 Schrauben p/lfdm
Marke	Weckman

Hier geht's zum Artikel:
Scannen Sie einfach diesen Barcode mit Ihrem Handy und Sie gelangen direkt zum Produkt mit weiteren Informationen, Bilder, Videos usw.