E-Mail: info@grimberg-shop.com
Web: www.dwz-shop.de

Abschlussprofil unterseite | 10 mm | Aluminium | Breite 1050 mm | Blank

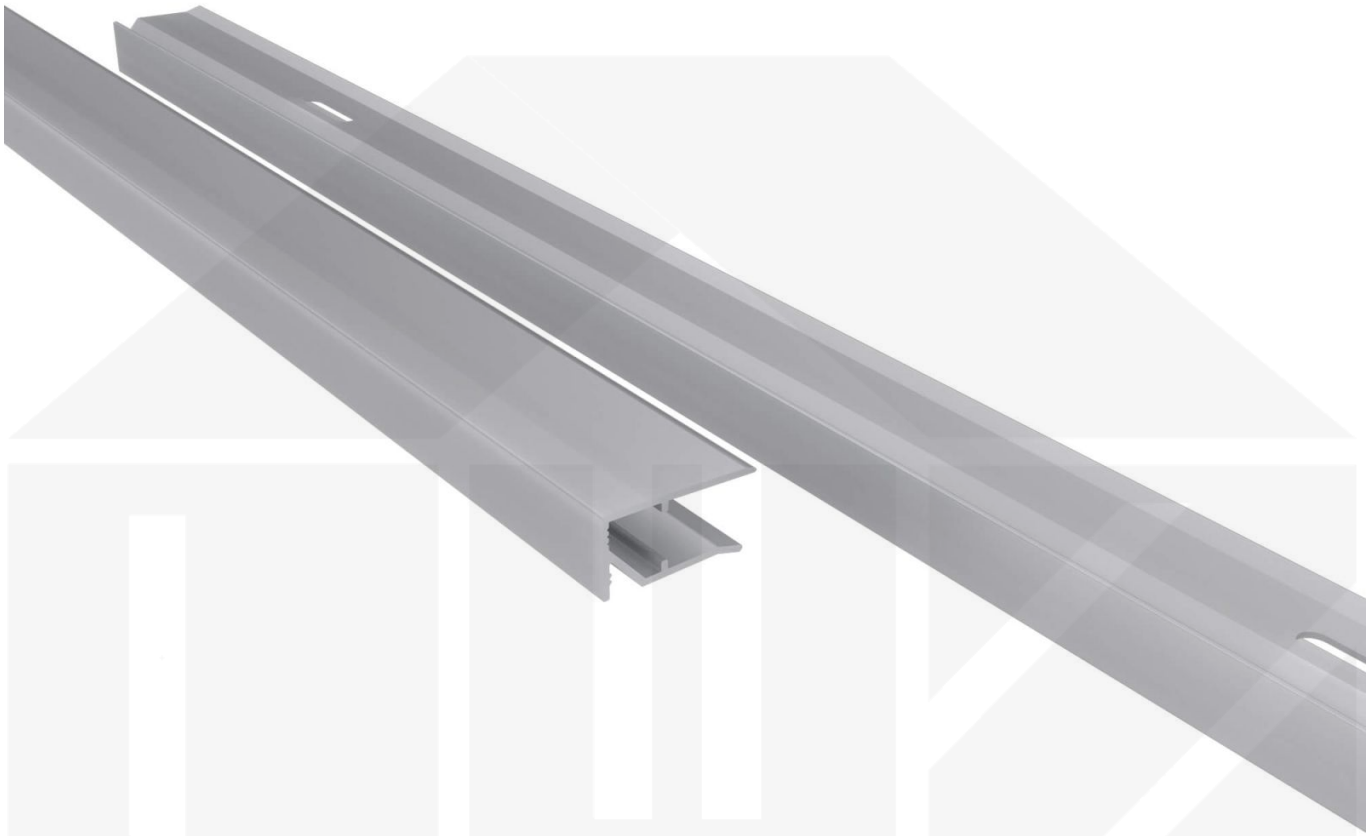

Art. Nr.: 3510AST10

Hier geht's zum Artikel:
Scannen Sie einfach diesen Barcode mit Ihrem Handy und Sie gelangen direkt zum Produkt mit weiteren Informationen, Bilder, Videos usw.

E-Mail: info@grimberg-shop.com
Web: www.dwz-shop.de

Beschreibung

VLF Abschlussprofil unterseite | 10 mm – Sauberer Abschluss für Stegplatten

Das Abschlussprofil sorgt für einen stabilen und optisch sauberen Abschluss der Stegplatten. Es wird einfach über die Platten geschoben und **schützt die offenen Kammern vor Feuchtigkeit, Schmutz und Insekten**.

Warum Abschlussprofil unterseite | 10 mm?

- **Perfekter Abschluss** – Geeignet für Abschluss Stegplatte Unterseite.
- **Einfache Montage** – Wird einfach über die Stegplatte geschoben.
- **Praktische Maße** – 1050 mm Länge, passend für 10 mm Plattenstärke.
- **Langlebig & witterungsbeständig** – Gefertigt aus hochwertigem Aluminium.
- **Unauffällige Optik** – In Blank für eine dezente Integration.

Jetzt Abschlussprofil unterseite | 10 mm bestellen – Für einen perfekten & geschützten Stegplattenabschluss!

Hier geht's zum Artikel:
Scannen Sie einfach diesen Barcode mit Ihrem Handy und Sie gelangen direkt zum Produkt mit weiteren Informationen, Bilder, Videos usw.

E-Mail: info@grimberg-shop.com
Web: www.dwz-shop.de

Technische Details	
Abholung möglich	Ja
Ausführung	Abschlussprofil
Einsatzbereich	Abschluss Stegplatte Unterseite
Farbe	Blank
Länge	1050 mm
Marke	VLF
Material	Aluminium
Passend für	10 mm
Verwendung	Stegplatten
Zustand	Neu

Hier geht's zum Artikel:
Scannen Sie einfach diesen Barcode mit Ihrem Handy und Sie gelangen direkt zum Produkt mit weiteren Informationen, Bilder, Videos usw.