E-Mail: info@grimberg-shop.com
Web: www.dwz-shop.de

Rinnenaußenwinkel 90° | Stahl | Ø 150 mm | Farbe Braun

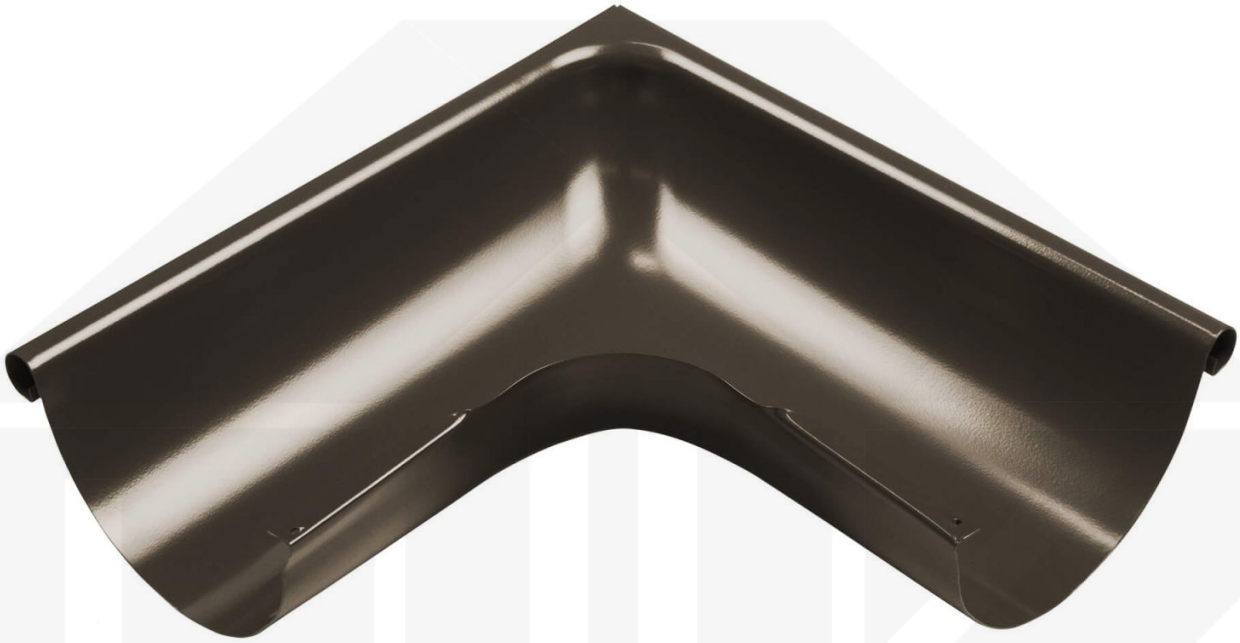

Art. Nr.: 4159402000

Hier geht's zum Artikel:
Scannen Sie einfach diesen Barcode mit Ihrem Handy und Sie gelangen direkt zum Produkt mit weiteren Informationen, Bilder, Videos usw.

Beschreibung

Plastal Rinnenaußenwinkel 90° – Eckverbindung für Dachrinnen

Der Rinnenaußenwinkel 90° **ermöglicht eine stabile und wasserdichte Verbindung an Außenecken**, um die Dachentwässerung über Eck nahtlos fortzusetzen.

Warum Rinnenaußenwinkel 90°?

- **Passgenaue Ecklösung** – Verbindet Dachrinnen sicher an 90° Außenkanten und sorgt für einen reibungslosen Wasserablauf.
- **Hochwertiges Stahl** – Langlebig, stabil & widerstandsfähig gegen Witterungseinflüsse.
- **Effiziente Wasserableitung** – Optimale Dimension mit 150 mm Durchmesser.
- **Einfache Montage** – Passgenau für Plastal Stahl Dachrinnen.
- **UV- & Witterungsbeständig** – Beständig gegen Sonneneinstrahlung, Feuchtigkeit & andere Umwelteinflüsse.
- **Garantie** – 10 Jahre für langanhaltende Qualität & Sicherheit.

Jetzt Rinnenaußenwinkel 90° bestellen – Für eine dichte & stabile Rinnenführung über Außenecken!

Inhalt

- 1 Stück

E-Mail: info@grimberg-shop.com
Web: www.dwz-shop.de

Technische Details	
Abholung möglich	Ja
Ausführung	Außenwinkel
Beschichtung	50 µm Polyurethan
Durchmesser	150 mm
Farbe	Braun
Form	Rund
Garantie	10 Jahre Beständigkeit
Garantie	10 Jahre
Marke	Plastal
Material	Stahl
Winkel	90°
Zustand	Neu

Hier geht's zum Artikel:
Scannen Sie einfach diesen Barcode mit Ihrem Handy und Sie gelangen direkt zum Produkt mit weiteren Informationen, Bilder, Videos usw.