E-Mail: info@grimberg-shop.com
Web: www.dwz-shop.de

Mendiger | Randprofil | 10 mm | Thermo/Classic | Aluminium | Blank | 3000 mm

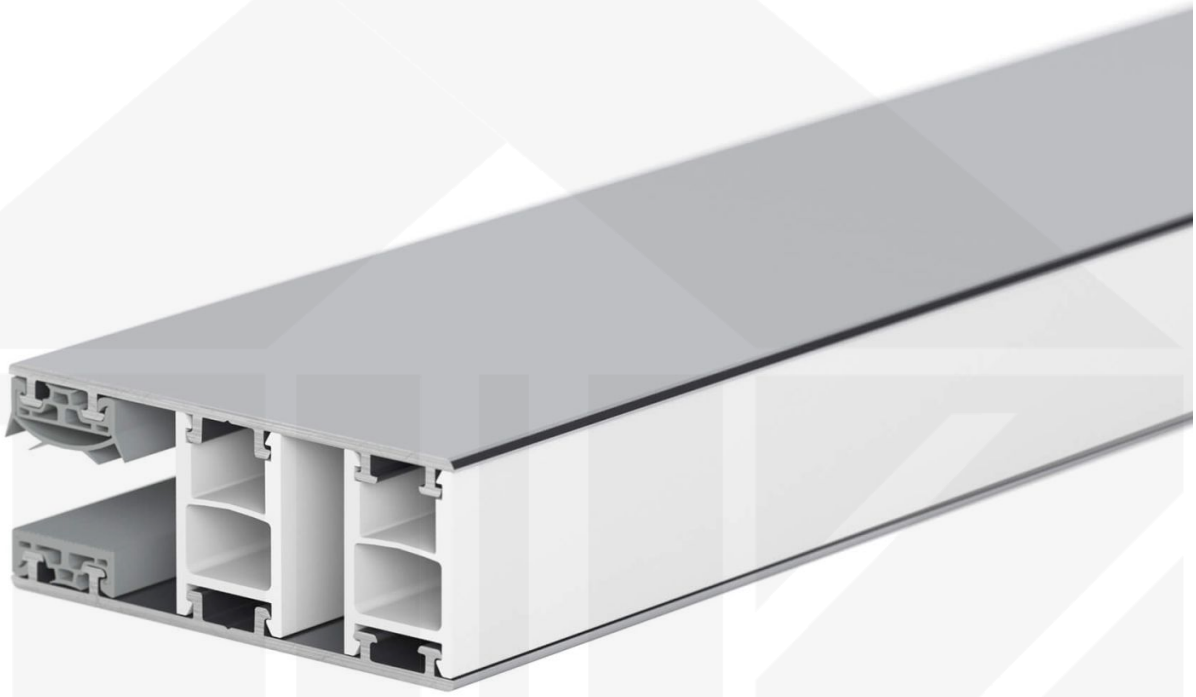

Art. Nr.: 49106000300

Hier geht's zum Artikel:
Scannen Sie einfach diesen Barcode mit Ihrem Handy und Sie gelangen direkt zum Produkt mit weiteren Informationen, Bilder, Videos usw.

Beschreibung

VLF Mendiger | Randprofil | 10 mm | Thermo/Classic – Zuverlässige Verbindung für Stegplatten

Sie suchen ein langlebiges, stabiles Verlegeprofil für Ihre Stegplatten? Dieses **Randprofil** sorgt für eine sichere Befestigung, schützt vor Feuchtigkeit und ermöglicht eine einfache Montage – **ideal für langlebige und witterungsbeständige Konstruktionen**.

Ohne ein passendes Verlegeprofil können Stegplatten bei Windbelastung oder Temperaturschwankungen verrutschen oder sich verformen. Dieses Profil sorgt für eine **stabile, flexible und optisch ansprechende Montage**.

Gefertigt aus **Aluminium und Kunststoff** in der **Farbe Blank**, bietet das Randprofil eine **Breite von 60 mm**, um Stegplatten optimal zu verbinden. Das Montageprofil **Klicksystem** lässt sich schnell und unkompliziert anbringen – ideal für eine passgenaue und zuverlässige Verlegung. Es ist **passend für 10 mm Stegplatten**.

Warum Mendiger | Randprofil | 10 mm | Thermo/Classic?

- **Hochwertiges Material** – Aluminium und Kunststoff, langlebig & UV-beständig für den Außeneinsatz.
- **Optimaler Einsatzbereich** – Als Abschluss Längsseiten Steg- oder Glasplatten.
- **Passend für 10 mm Stegplatten** – Optimal abgestimmt für eine langlebige Konstruktion.
- **Klicksystem** – Einfache & sichere Montage für perfekte Stabilität.
- **100 % Dichtheit** – Integrierte Dichtlippen schützen vor Feuchtigkeit & Wind.
- **Flexibler Temperaturausgleich** – Extra große Einschubtiefe gibt den Platten Spielraum zur Ausdehnung.

Ideal für folgende Anwendungen:

- **Terrassen & Carports** – Stabile & dichte Stegplattenverbindung.
- **Wintergärten & Gewächshäuser** – Perfekte Lichtdurchlässigkeit mit fester Fixierung.
- **Überdachungen & Bedachungen** – Witterungsbeständiger Schutz.
- **Gewerbehallen & Lagerflächen** – Robuste Befestigung für langlebige Konstruktionen.
- **Landwirtschaftliche Gebäude** – Schutz vor Wind & Wetter für Stallungen & Maschinenhallen.

Jetzt Mendiger | Randprofil | 10 mm | Thermo/Classic bestellen – Schnell geliefert & perfekt abgestimmt!
Sorgen Sie für eine stabile und optisch ansprechende Verbindung Ihrer Stegplatten – bestellen Sie jetzt!

Hier geht's zum Artikel:
Scannen Sie einfach diesen Barcode mit Ihrem Handy und Sie gelangen direkt zum Produkt mit weiteren Informationen, Bilder, Videos usw.

E-Mail: info@grimberg-shop.com
Web: www.dwz-shop.de

Technische Details	
Abholung möglich	Ja
Ausführung	Randprofil
Breite	60 mm
Einsatzbereich	Abschluss Längsseiten Steg- oder Glasplatten
Farbe	Blank
Länge	3000 mm
Marke	VLF
Material	Aluminium und Kunststoff
Montage	Klicksystem
Passend für	10 mm
Qualität	Deluxe
Topseller	Nein
Verlegeprofil	Mendiger Profil
Zustand	Neu

Hier geht's zum Artikel:
Scannen Sie einfach diesen Barcode mit Ihrem Handy und Sie gelangen direkt zum Produkt mit weiteren Informationen, Bilder, Videos usw.