E-Mail: info@grimberg-shop.com
Web: www.dwz-shop.de

# Trapezblech 45/333 | Dach | Stahl 0,75 mm | 60 µm Puramid | 9002 - Grauweiß

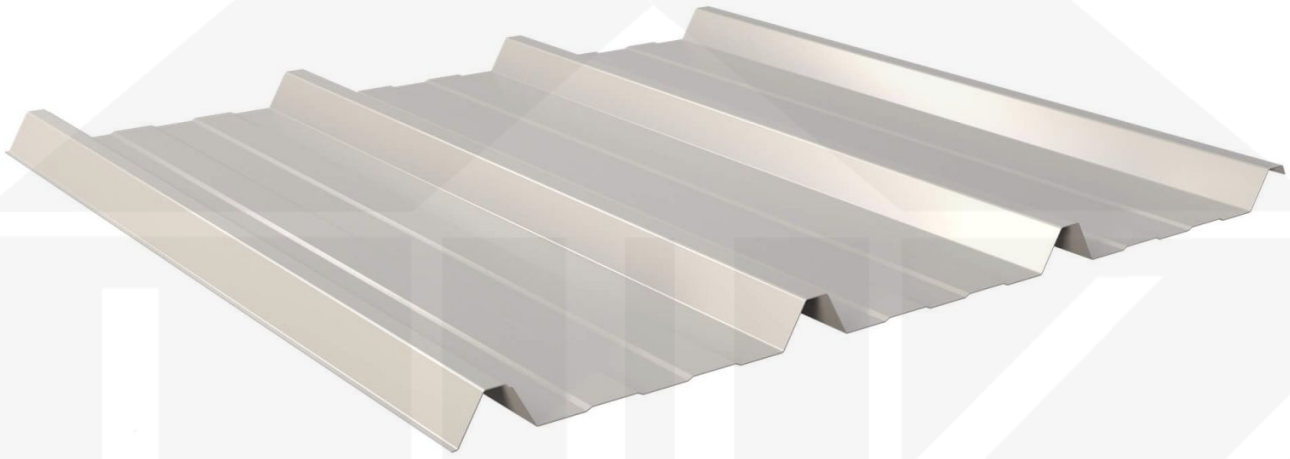

Art. Nr.: 527592W45LR

**Hier geht's zum Artikel:**
Scannen Sie einfach diesen Barcode mit Ihrem Handy und Sie gelangen direkt zum Produkt mit weiteren Informationen, Bilder, Videos usw.

# Beschreibung

## Weckman Trapezblech 45/333 | Dach – Die ideale Lösung für langlebige Dächer

Sie suchen ein langlebiges, wetterbeständiges **Trapezblech?** Dieses Dachblech vereint Stabilität, einfache Montage und hohe Widerstandsfähigkeit – perfekt für Dächer aller Art.

Ein **wetterfestes Dach** ist essenziell für jedes Bauprojekt – es schützt Ihr Gebäude zuverlässig vor Regen, Schnee und intensiver Sonneneinstrahlung. Dieses Dachblech wurde speziell entwickelt, um eine **robuste und langlebige Dachlösung** zu bieten. Es überzeugt durch einfache Montage, hohe Widerstandsfähigkeit und eine widerstandsfähige Beschichtung.

Hergestellt aus **Stahl** mit einer **Materialstärke von 0,75 mm**, sorgt es für eine robuste Dachlösung. Die **Plattenbreite von 1069 mm** und die **effektive Nutzbreite von 1000 mm** ermöglichen eine schnelle und effiziente Verlegung. Dank der **60 µm Puramid Beschichtung** in **Grauweiß (RAL 9002)** bleibt das Material dauerhaft gegen Korrosion geschützt, während die **Profilhöhe von 45 mm** zusätzliche Stabilität bietet. Die **integrierte Antikapillarrille** verhindert Feuchtigkeitseintritt an den Überlappungen und sorgt für optimalen Wasserablauf.

**Warum Trapezblech 45/333 | Dach?**

- **Hochwertiges Stahl** – Widerstandsfähig mit 0,75 mm Kernstärke.
- **Hohe Tragfähigkeit** – Sehr gute Stabilität durch 45 mm Profilhöhe.
- **Robuste Beschichtung** – 60 µm Puramid für langlebigen Schutz. Mehr Info
- **Antikapillarrille** – Schützt vor Feuchtigkeit und verhindert Wassereintritt.
- **Einfache Montage** – Ideal für Profis & Heimwerker, unkomplizierte Verlegung.
- **Individuelle Längen** – 150 mm - 12000 mm, spart Zeit & reduziert Verschnitt.
- **Anti-Kondens-Vlies** (optional) – Ohne. Schützt vor Kondenswasser. Mehr Info
- **Garantie** – 20 Jahre auf Materialqualität für langfristige Zuverlässigkeit.

**Ideal für folgende Anwendungen:**

- **Sanierungen & Neubauten** – Schnelle Montage für Neu- & Bestandsdächer.
- **Carports, Terrassen & Vordächer** – Schutz für Fahrzeuge & Sitzbereiche.
- **Gartenhäuser & Schuppen** – Perfekt für langlebige Bedachungen.
- **Gewerbehallen & Lagerhäuser** – Stabile Dachlösung mit hoher Lebensdauer.
- **Ställe & landwirtschaftliche Gebäude** – Witterungsbeständig gegen Wind & Regen.

**Maßanfertigung & effiziente Verlegung**

Ihre Trapezbleche werden **kostenlos auf Ihre gewünschte Länge zugeschnitten** – für eine schnelle und passgenaue Montage. Die **Deckbreite beträgt 1069 mm** für die erste Platte, jede weitere erweitert die Dachfläche um die **Nutzbreite von 1000 mm**, da die Überlappung der Platten berücksichtigt wird.
Falls vor Ort Anpassungen nötig sind, kann das Blech mühelos durch Sägen gekürzt werden.

**Jetzt Trapezblech 45/333 | Dach bestellen – Schnell geliefert & mit 20 Jahre Garantie!**
Langlebig, wetterfest, individuell auf Maß – bestellen Sie jetzt und profitieren Sie von schneller Lieferung!

**Hier geht's zum Artikel:**
Scannen Sie einfach diesen Barcode mit Ihrem Handy und Sie gelangen direkt zum Produkt mit weiteren Informationen, Bilder, Videos usw.

E-Mail: info@grimberg-shop.com
Web: www.dwz-shop.de

| Technische Details | |
|---|---|
| Anti-Tropf Vlies | Ohne |
| Ausführung | Dachplatte |
| Beschichtung | 60 µm Puramid |
| Brandklasse | A1 |
| DIN | EN 1090 |
| Dachneigung | min. 3° (5,24 cm/m) |
| Eigenschaft | 1. Wahl |
| Einsatzbereich | Industriellen und maritime atmosphärische Bedingungen |
| Farbe | Grauweiß (RAL 9002) |
| Für Photovoltaikanlagen | Ja |
| Garantie | 20 Jahre Durchrostung und Beschichtung |
| Garantie | 20 Jahre |
| Länge | 150 mm - 12000 mm |
| Marke | Weckman |
| Material | Stahl |
| Montagebedarf | Tiefsicke: ca. 6 Schrauben p/m² \| Hochsicke: ca. 4 Schrauben und Kalotten p/m² |
| Nutzbreite | 1000 mm |
| Plattenbreite | 1069 mm |
| Profil | Trapez |
| Profilhöhe | 45 mm |
| Prägung | Trapez |
| Qualität | Premium |
| Rückseite | Lichtgrau (RAL 7035) |
| Sale | Nein |
| Stahlgüte | S280GD |
| Struktur | Glatt, genarbt |
| Stärke | 0,75 mm |
| Stützabstand | siehe Belastungstabelle |
| Topseller | Nein |
| Verlegerichtung | Links-rechts / Rechts-links möglich |
| Verzinkung | 275 g/m² |

**Hier geht's zum Artikel:**
Scannen Sie einfach diesen Barcode mit Ihrem Handy und Sie gelangen direkt zum Produkt mit weiteren Informationen, Bilder, Videos usw.