E-Mail: info@grimberg-shop.com
Web: www.dwz-shop.de

Kalotten | Profil 35/1035 | Montage Hochsicke | Schwarz

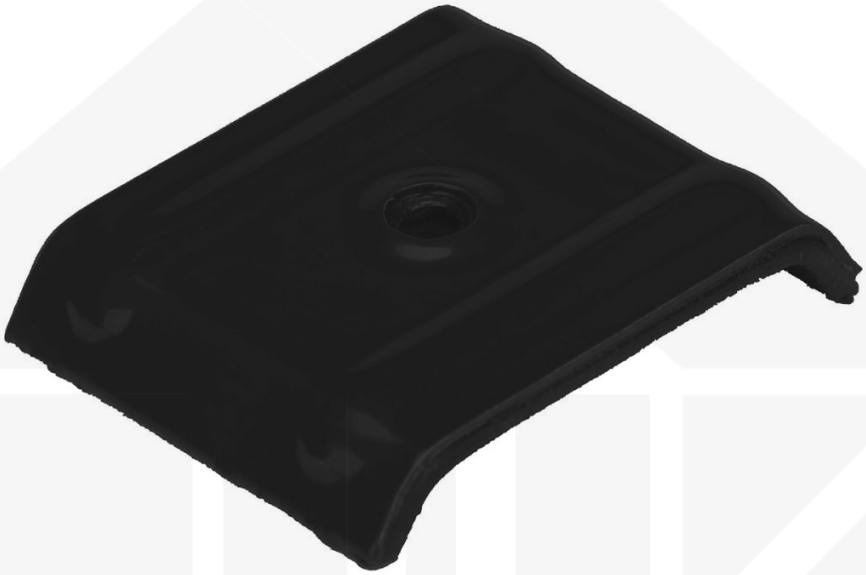

Art. Nr.: OK413233

Hier geht's zum Artikel:
Scannen Sie einfach diesen Barcode mit Ihrem Handy und Sie gelangen direkt zum Produkt mit weiteren Informationen, Bilder, Videos usw.

Beschreibung

Kalotten

Kalotten werden bei Trapez- und Wellbleche genutzt, wenn diese auf dem Berg (Hochsicke) verschraubt werden. Durch diese werden Eindellungen durch die Verschraubung der Bleche vermieden und zusätzlich schützen diese gegen abhebende Kräfte wie z.B. Windsog. Für eine wasserdichte Abdichtung haben die Kalotten eine EPDM Dichtung.

Inhalt

- 1 Packung = 100 Stück

E-Mail: info@grimberg-shop.com
Web: www.dwz-shop.de

Technische Details	
Zustand	Neu
Ausführung	Kalotte
Profil	35/1035
Material	Aluminium
Farbe	Schwarz (? RAL 9005)
Einsatzbereich	Befestigung Hochsicke
Inhalt	100 Stück
Marke	Weckman

Hier geht's zum Artikel:
Scannen Sie einfach diesen Barcode mit Ihrem Handy und Sie gelangen direkt zum Produkt mit weiteren Informationen, Bilder, Videos usw.