E-Mail: info@grimberg-shop.com
Web: www.dwz-shop.de

Rinnenaußenwinkel 90° | Stahl | Ø 125 mm | Verzinkt

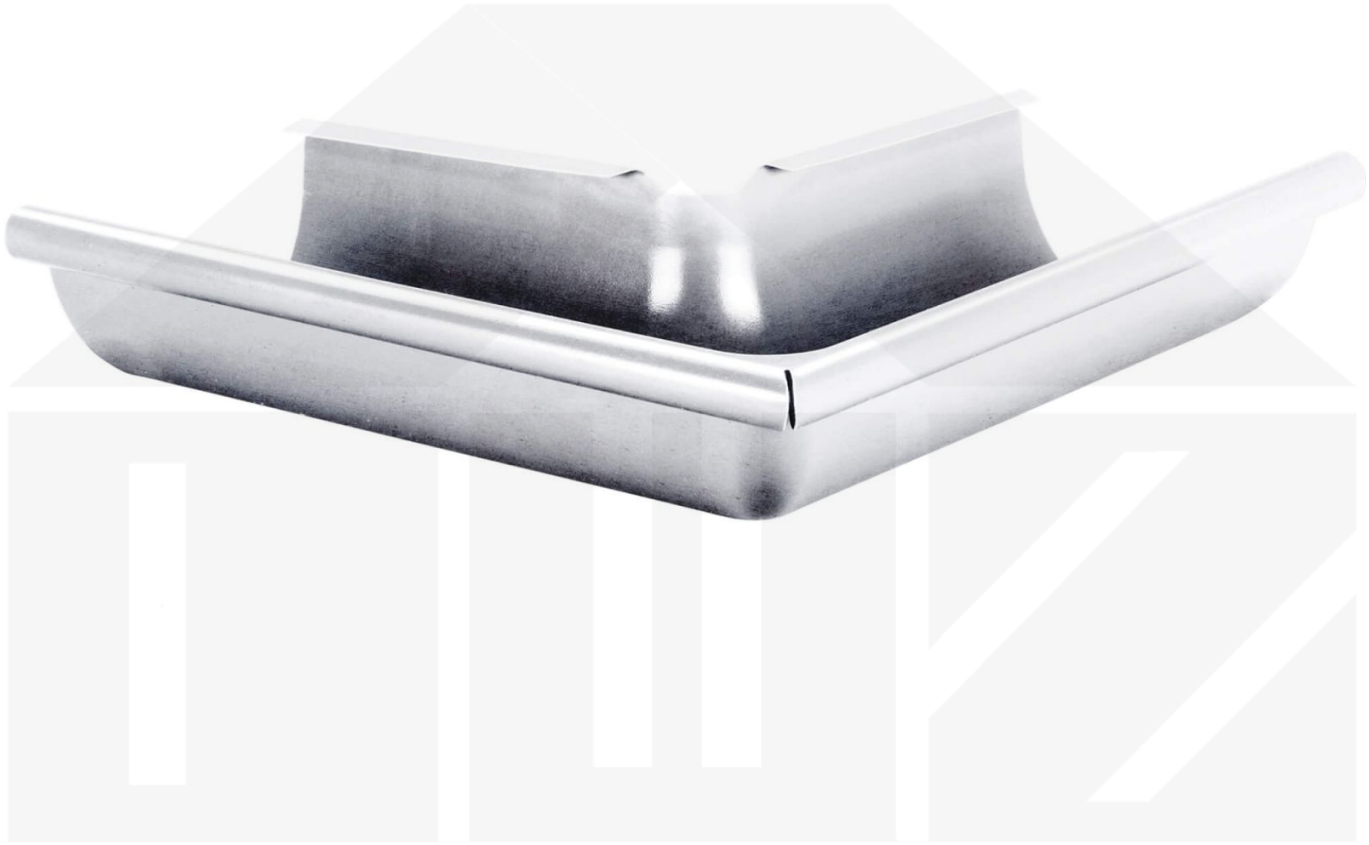

Art. Nr.: PRVZAE09012500

Hier geht's zum Artikel:
Scannen Sie einfach diesen Barcode mit Ihrem Handy und Sie gelangen direkt zum Produkt mit weiteren Informationen, Bilder, Videos usw.

Beschreibung

Niagara Rinnenaußenwinkel 90° – Eckverbindung für Dachrinnen

Der Rinnenaußenwinkel 90° **ermöglicht eine stabile und wasserdichte Verbindung an Außenecken**, um die Dachentwässerung über Eck nahtlos fortzusetzen.

Warum Rinnenaußenwinkel 90°?

- **Passgenaue Ecklösung** – Verbindet Dachrinnen sicher an 90° Außenkanten und sorgt für einen reibungslosen Wasserablauf.
- **Hochwertiges Stahl** – Langlebig, stabil & widerstandsfähig gegen Witterungseinflüsse.
- **Effiziente Wasserableitung** – Optimale Dimension mit 125 mm Durchmesser.
- **Einfache Montage** – Passgenau für Niagara Stahl Dachrinnen.
- **UV- & Witterungsbeständig** – Beständig gegen Sonneneinstrahlung, Feuchtigkeit & andere Umwelteinflüsse.
- **Garantie** – 15 Jahre für langanhaltende Qualität & Sicherheit.

Jetzt Rinnenaußenwinkel 90° bestellen – Für eine dichte & stabile Rinnenführung über Außenecken!

Inhalt

- 1 Stück

E-Mail: info@grimberg-shop.com
Web: www.dwz-shop.de

Technische Details	
Abholung möglich	Nein
Ausführung	Außenwinkel
Beschichtung	Zink
Durchmesser	125 mm
Farbe	Verzinkt
Form	Rund
Garantie	15 Jahre Beständigkeit
Garantie	15 Jahre
Marke	Niagara
Material	Stahl
Verzinkung	275 g/m²
Winkel	90°
Zustand	Neu

Hier geht's zum Artikel:
Scannen Sie einfach diesen Barcode mit Ihrem Handy und Sie gelangen direkt zum Produkt mit weiteren Informationen, Bilder, Videos usw.